

chintai

Fresh handbill of limitation Toro peripheral

1R-1LDK

「土呂周辺限定」の新鮮な「賃貸物件情報」

Beginning
of
November

11月上旬版



Sha Maison
地元ハウス価格の理想と シャーメゾンショップ Shop

TORO REAL ESTATE
積水ハウス不動産ネットワーク

“地元一筋”

有限会社 **土呂不動産**

TEL:048(666)2222 FAX:048(653)2591

2024/11/4 作成

土呂エリアで「Customer Satisfaction No.1」宣言!!

<https://www.torofudosan.co.jp>

当冊子は、「土呂周辺限定」おすすめ「1R-1LDK」プランの賃貸物件情報集です。
ご希望住戸の内見等お問合せの際は、物件番号または物件名称をお伝えくださいませ。
掲載物件以外にも多数物件がございます。
なお、当社はほぼ毎日新物件の入荷、成約物件の削除を実施しております。
当冊子記載の物件有無は、日々変化いたしますことを予めご理解くださいませ。
当社ホームページも是非ご覧下さいね。(https://www.torofudosan.co.jp/)

当チラシ掲載物件以外にも物件情報がございます。是非ご来店くださいませ!!

新築・中古・戸建・マンション…
土呂エリア「売買情報」も弊社にお任せください!!

弊社ご案内図



JR宇都宮線「土呂」駅東口目の前。
シャーマゾンショップの看板が目印です。
住所
埼玉県さいたま市北区土呂町2-17-1
電話
048-666-2222

営業時間
10時-18時（火曜・水曜定休）

賃貸
マンション

賃料
125,000～192,000 円

● 非課税 (税込)

交通

JR宇都宮線「土呂」駅徒歩10分
東武野田線「大宮公園」駅徒歩9分

物件名称

ラルゴ盆栽



新築II 積水ハウス設計・施工、シャーマゾンII
2025年3月竣工II ホテルライク(内廊下屋)、
ZEH(ゼロ・エネルギー・ハウス)、高セキュリティ

ZEHシャーマゾンII
【ゼロ・エネルギー・ハウス】
太陽光発電システム・エコジョーズ
蓄電池等で発電費がお得!!

賃貸住宅業界に、
静かな大ニュース!
採用II
※適用期間：5/55以上、賃貸借で一年間(借主の都合により上乗せ)
からの優待を1ヶ月まで延長します。
※希望の物件には個人差があり、「シャ」が弱によって必ずしも上乗せの数字
が1/1になったりしない場合があります。
重量鉄骨造、マンションタイプII
オートロック付II
敷地内防犯カメラ設置II
こだわりの内装設え

南西向北東	南西内	南西内南東
303 1LDK 52.56㎡ 14.1万円	302 1LDK 50.37㎡ 13.7万円	301 2LDK 71.80㎡ 19.2万円
203 1LDK 52.56㎡ 13.6万円	202 1LDK 50.37㎡ 13.2万円	201 2LDK 75.08㎡ 19.1万円
103 1LDK 52.56㎡ 13.1万円	102 1LDK 50.37㎡ 成約済	101 1LDK 46.52㎡ 成約済

住環境良好!!



※ 現況と図面が異なる場合は、現況優先といたします。

所在地	さいたま市北区盆栽町436-1、同所438-1、同所439 * 住居表示未定 (住居表示: ● 地番)
構造	重量鉄骨造3階建
間取	1LDK・2LDK
間取内訳	左図参照
専有面積	左図参照
築年	2025年3月予定
電気	東京電力
水道	公営水道(専用)
ガス	都市ガス
室内設備	浴室シャワー・追焚システム・シャブードレッサー・エアコン・システムキッチン(3口IHコンロ付)・食器洗浄器・室内物干金物・TVモニター付インターホン・浴室乾燥機・24時間換気・多機能便座・各居室照明他
その他設備	電動シャッター付・浴室13×18～16×18サイズ・エコジョーズ20号・SHAI55・地デジ対応・Wifi無料・エレベーター・駐輪場・ゴミステッカー・オートロック・敷地内防犯カメラ・宅配ボックス・太陽光発電・グラモスマートロック他

賃料	左図参照
共益費	1F: 月額7,000円、2F: 月額8,000円、3F: 月額9,000円
礼金	無
仲介手数料	賃料2.0ヶ月分
契約期間	賃料1.1ヶ月【税込】
火災保険	2年間
賃貸保証	加入義務有
SHM ライフ SUPPORT24	初期費用33,000円【税込】、月額賃料総額の2% 要加入
駐車場	要加入: 月額880円【税込】* 月割(日割精算不可)
更新料	7台分有(先着順)1住戸1台まで1月額11,000円【税込】、その他駐車場図面参照
更新手数料	新賃料1.0ヶ月分
更新手数料	無

現況	建築中
入居可能日	2025年4月上旬予定

その他備考	ペット飼育不可、楽器演奏不可、入居審査有 鍵交換費用は12,100円(税込)です。ご入居にあたりスマートロック設定費用16,500円(税込)の負担があります。 退去時ハウスクリーニング費用(契約時支払)は50,820円～74,800円(税込)です。
-------	--

わかりやすい くらべやすい めやす賃料
めやす賃料 表示 139,813円～213,000円

めやす賃料とは賃料、共益費、管理費、敷引金、礼金、更新料を含み、賃料等条件の改定がないものと仮定して4年間借賃した場合(定期借家の場合は、契約期間)の1ヶ月当たりの金額です。
※ 敷引金は、敷金の償却、保証金の償却など、預かった金額から必ず差し引くものも在ります。
※ めやす賃料は、消費者に適切な情報を提供するための表示であり、事業者に一時金を推奨するものではありません。
※ めやす賃料は、実際の総支払額と異なる場合があります。詳しくは、不動産会社にご確認ください。



信用と誠意で奉仕する
1983年6月創業
土呂駅東口駅前
さいたま市北区土呂町2-17-1

埼玉県知事免許(11)第1077号
“地元一筋”
(有)土呂不動産

https://www.torofudosan.co.jp/
TEL: 048-666-2222 FAX: 048-653-2591
(社)全国宅地建物取引業保証協会会員
(社)埼玉県宅地建物取引業協会会員

手数料負担割合	借主 100%	その他
手数料配分割合	元付 借主 100%	
取引態様	専任媒介	
情報公開日	2024/11/4	

賃貸
マンション

賃料

124,000～139,000円

(● 非課税) (税込)

交通

JR高崎線「宮原」駅徒歩10分
JR川越線「日進」駅徒歩8分

物件名称

ドムスグランツ大宮日進



新築!!新築!!新築!!

積水ハウス設計・施工、「ホテルライク」シャーマン!!

- 2駅2路線利用可能好立地!!
- 2024年9月完成!!
- ホテルライク(内廊下型)
- ZEH
- ゼロ・エネルギー・ハウス(ゼロ・エネルギー・ハウス)
- 高仕備・高セキュリティ!!

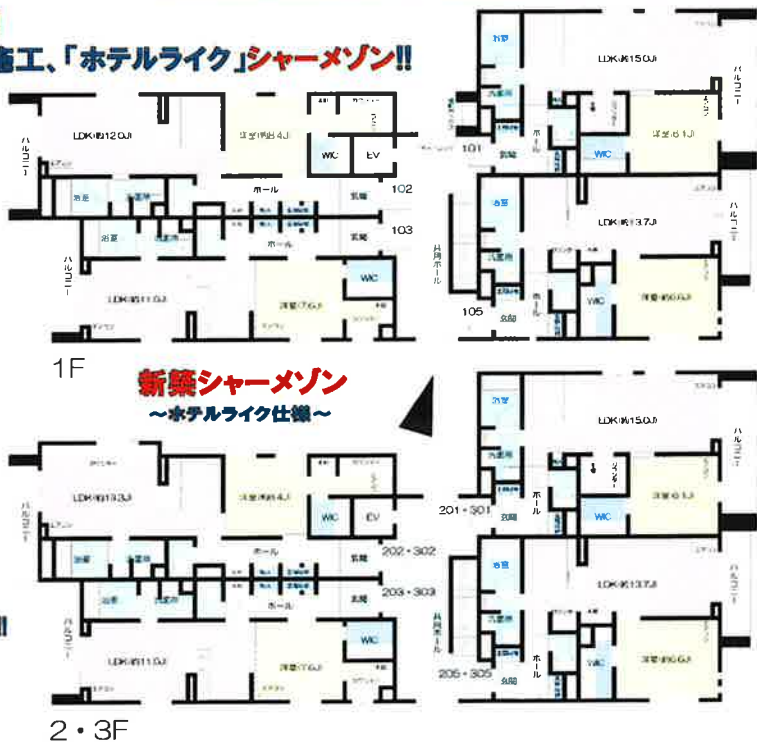

専有面積
49.52㎡～56.30㎡
1LDKプラン

重量鉄骨造、マンションタイプ!!
オートロック付!!
敷地内防犯カメラ設置!!

住環境
良好!!



積水ハウス
施工!!
シャーマン!!

305	303	302	301
1LDK 50.95㎡	1LDK 49.52㎡	1LDK 56.30㎡	1LDK 51.20㎡
13.4万	成約済	13.9万	成約済
205	203	202	201
1LDK 50.95㎡	1LDK 49.52㎡	1LDK 56.30㎡	1LDK 51.20㎡
成約済	成約済	13.4万	成約済
105	103	102	101
1LDK 50.95㎡	1LDK 49.52㎡	1LDK 54.25㎡	1LDK 51.20㎡
12.4万	12.5万	12.9万	成約済

賃貸住宅業界に、
静かな大ニュース!!

SHAI+ZEH

採用!!

※本物件はZEH認定物件です。ZEH認定物件は、省エネルギー性能が高く、環境にやさしいとされています。ZEH認定物件は、省エネルギー性能が高く、環境にやさしいとされています。ZEH認定物件は、省エネルギー性能が高く、環境にやさしいとされています。

ZEHシャーマン!!
【ゼロ・エネルギー・ハウス】
太陽光発電システム・エコジョーズ
搭載等で光熱費がお得!!



*現況と図面が異なる場合は、現況優先といたします。

所在地	さいたま市北区日進町2丁目1675番地2 (● 住居表示) (地番)
構造	重量鉄骨造3階建
間取	1LDK
間取内訳	左図参照
専有面積	左図参照
築年	2024年9月予定

電気	東京電力
水道	公営水道(専用)
ガス	都市ガス
室内設備	浴室シャワー・追焚システム・シャンプードレッサー・エアコン・システムキッチン(3口IHコンロ付)・食器洗浄器・室内物干金物・TVモニター付インターホン・浴室乾燥機・24時間換気・多機能便座・各居室照明他
その他設備	電動シャッター付・浴室13×18サイズ・エコジョーズ20号・SHADD55・地デジ対応・Wifi無料・エレベーター・駐輪場・ゴミステッカー・オートロック・敷地内防犯カメラ、宅配ボックス、太陽光発電、グラモスマートロック他

賃料	左図参照
共益費	1F:月額7,000円、2F:月額8,000円、3F:月額9,000円
敷金	無
礼金	賃料1.0ヶ月分
仲介手数料	賃料1.1ヶ月【税込】
契約期間	2年間
火災保険	加入義務有
賃貸保証	初期費用33,000円【税込】、月額賃料総額の2% 要加入
SHM ライフ SUPPORT24	要加入:月額880円【税込】*月割(日割精算不可)
駐車場	6台分有(先着順・1住戸1台まで)月額8,800円【税込】、その他駐車場面参照
更新料	新賃料1ヶ月分
更新手数料	無

現況	完成済
入居可能日	即可

その他備考	ベト飼育不可、楽器演奏不可、入居審査有 鍵交換費用は、12,100円(税込)です。ご入居にあたりスマートロック設定費用16,500円(税込)の負担があります。 退去時ハウスクリーニング費用(契約時支払)は、50,820円～58,080円(税込)です。
-------	---

通学区 日進北小学校 徒歩 4 分 宮前中学校 徒歩 17 分

わかりやすい くらべやすい めやす賃料

めやす賃料 表示 136,167円～153,792円

めやす賃料とは賃料、共益費・管理費、敷引金、礼金、更新料を含み、賃料等条件の改定がないものと仮定して4年間賃借した場合(定期借家の場合には、契約期間)の1ヶ月当たりの金額です。
*敷引金は、敷金の償却、保証金の償却など、預かった金額から必ず差し引くものを含みます。
*めやす賃料は、消費者に適切な情報を提供するための表示であり、事業者に一時金を推奨するものではありません。
*めやす賃料は、実際の総支払額と異なる場合があります。詳しくは、不動産会社にご確認ください。

Shal Maison Shop
土呂 駅 東 口 駅 前
(有)土呂不動産

信用と誠意で奉仕する
1983年6月創業

土呂 駅 東 口 駅 前
さいたま市北区土呂町2-17-1

埼玉県知事免許(11)第1077号
“地元一筋”
(有)土呂不動産

https://www.torofudosan.co.jp/
TEL:048-666-2222 FAX:048-653-2591

(社)全国宅地建物取引業保証協会会員
(社)埼玉県宅地建物取引業協会会員

手数料負担割合	貸主元付	借主負担	100%
手数料配分割合	貸主元付	借主負担	100%
取引態様	専任媒介		
情報公開日	2024/11/4		

その他	
-----	--

賃貸
マンション

賃料

113,000円

(●非課税) (税込)

交通

JR宇都宮線「土呂」駅徒歩5分

物件名称

サンテ アルブル

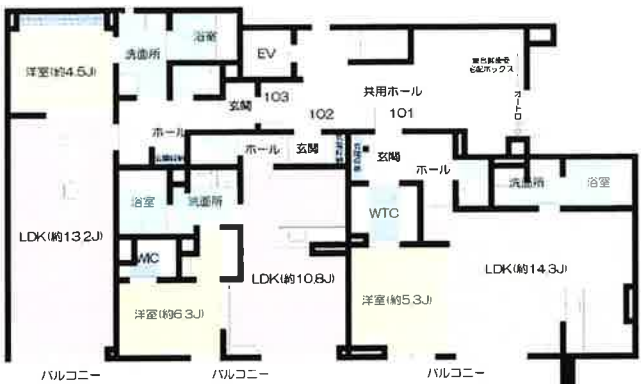

1F ZEHシャーマゾンII【ゼロ・エネルギー・ハウス】



2・3F

※現況と図面が異なる場合は、現況優先といたします。※先着順につき、万一、成約済の際はご了承くださいませ。



築浅シャーマゾン
~ホテルライク仕様~



SHAI055 採用!!

※本誌掲載は、あくまで一例であり、実際の商品と異なる場合があります。また、掲載の商品は、一部の商品を除き、すべて在庫限りです。また、掲載の商品は、一部の商品を除き、すべて在庫限りです。また、掲載の商品は、一部の商品を除き、すべて在庫限りです。



南向き2階	南向き	南向き	南向き東向き
305 1LDK 45.50㎡ 成約済	303 1LDK 41.04㎡ 成約済	302 1LDK 41.04㎡ 成約済	301 1LDK 35.35㎡ 成約済
205 1LDK 45.50㎡ 成約済	203 1LDK 41.04㎡ 成約済	202 1LDK 41.04㎡ 成約済	201 1LDK 35.35㎡ 成約済
103 1LDK 45.50㎡ 11.3万円	102 1LDK 41.04㎡ 成約済	101 1LDK 49.27㎡ 成約済	



所在地 さいたま市北区土呂町2-67-33
(●住居表示) (地番)

構造	造	重量鉄骨造3階建
間取	取	1LDK
間取内訳	内	左図参照
専有面積	積	左図参照
築年	月	2024年1月

電気	気	東京電力
水道	道	公営水道(専用)
ガス	ス	都市ガス
室内設備	備	浴室シャワー・追焚システム・シャブードレサラー・エアコン・システムキッチン(3口IHコンロ付)・室内物干金物・TVモニター付インターホン・浴室乾燥機・24時間換気・多機能便座・各居室照明他
その他設備	備	シャッター付(103LDKのみ電動)・浴室13×18サイズ・エコジョーズ20号・SHAI055・地デジ対応・Wifi無料・エレベーター・駐輪場・ゴミステッカー・オートロック・敷地内防犯カメラ、宅配ボックス、太陽光発電他

賃料	料	左図参照
共益費	費	1F:月額7,000円、2・3F:月額8,000円
敷金	金	無
礼金	金	無(10月限定キャンペーン)
仲介手数料	料	賃料1.1ヶ月【税込】
契約期間	間	2年間
火災保険	保	加入義務有
賃貸保証	証	初期費用33,000円【税込】、月額賃料総額の2% 要加入
SHMライフSUPPORT24		要加入:月額880円【税込】*月割(日割精算不可)
駐車場	場	無
更新料	料	新賃料1ヶ月分
更新手数料	料	無

現況	現	空室
入居可能日	日	即可

その他備考
ベトナム不可、楽器演奏不可、入居審査有
鍵交換費用は12,100円(税込)です。*ご入居にあたりグロスマートロック設定費用16,500円(税込)の負担があります。
退去時ハウスクリーニング費用(契約時支払)は47,190円~50,820円(税込)です。

通学区 大砂土小学校 徒歩 13分 土呂中学校 徒歩 14分

わかりやすい くらべやすい めやす賃料
めやす賃料 表示

124,709円

めやす賃料とは賃料、共益費、管理費、敷引金、礼金、更新料を含み、賃料等条件の改定がないものと仮定して4年間借借した場合(定期借家の場合)、契約期間)の1ヶ月当たりの金額です。
※敷引金は、敷金の償却、保証金の償却など、預かった金額から必ず差し引くものもありません。
※めやす賃料は、消費者に適切な情報を提供するための表示であり、事業者に一時金を提供するものではありません。
※めやす賃料は、実際の収支と異なる場合があります。詳しくは、不動産会社に確認ください。

Sha Maison Shop

(有)土呂不動産

信用と誠意で奉仕する
1983年6月創業

土呂駅東口駅前
さいたま市北区土呂町2-17-1

埼玉県知事免許(11)第1077号
“地元一筋”

(有)土呂不動産

https://www.torofudosan.co.jp/
TEL:048-666-2222 FAX:048-653-2591

(社)全国宅地建物取引業保証協会会員
(社)埼玉県宅地建物取引業協会会員

手数料負担割合	貸主	借主	100%
手数料配分割合	先付	滞付	100%
取引態様	専任媒介		
情報公開日	2024/11/4		

その他
10月限定CP
礼金なし!!

賃貸
アパート

賃料
78,000円
(●非課税 (税込))

交通
ニューシャトル線「加茂宮」駅徒歩11分
JR宇都宮線「土呂」駅徒歩14分

物件名称
パークサイドコートII



南向き向き	南向き向き
201 1LDK 45.73㎡ 成約済	202 1LDK 45.73㎡ 7.8万円
101 1LDK 45.73㎡ 成約済	102 1LDK 45.73㎡ 成約済

Sha Maison

日照条件良好!!



**202:賃料78,000円
共益費4,000円(共通)**
1LDK:45.73㎡(13.83坪)
駐車場:7,350円(別契約)

**南道路接道!!前面公園!!
日当り・住環境良好!!**

- 買物/土呂メイン・コブ大砂土・ステラモール・イトヨーカドー・ファミリーマート等●金融機関/埼玉りそな銀行土呂出張所・武蔵野銀行大宮北支店等●病院/大宮総合病院・大宮医師会市民病院等●公園/本郷第六公園・土呂中央公園・市民の森等●通学小学校/大砂土小学校・通学中学校/植竹中学校



※現況と図面が異なる場合は、現況優先いたします。※先着順につき、万一、成約済の際はご了承くださいませ。

通学区 大砂土小学校 徒歩 4 分 植竹中学校 徒歩 9 分

わかりやすい く5倍やすい めやす賃料

めやす賃料 表示 85,250円

めやす賃料とは賃料、共益費・管理費、敷引金、礼金、更新料を含み、賃料等条件の改定がないものと仮定して4年間貸借した場合(定期借家の場合は、契約期間)の1ヶ月当たりの金額です。
※敷引金は、敷金の償却、保証金の償却など、預かった金額から必ず差し引くものをいいます。
※めやす賃料は、消費税込の価格を提示するための表示であり、事業者に一時金を提供するものではありません。
※めやす賃料は、実際の総支払額と異なる場合があります。詳しくは、不動産会社にご確認ください。

所在地	さいたま市北区本郷町90 (●住居表示 地番)
構造	軽量鉄骨造2階建
間取	1LDK
間取内訳	左図参照
専有面積	左図参照
築年	2008年2月
電	気 東京電力(専用)
水	道 公営水道(専用)
ガ	ス LPG(専用)
室内設備	浴室シャワー・24時間換気システム・追い焚き・シャブドレッシング・エアコン1基・システムキッチン・室内物干金物・TVモニター付インターホン他
その他設備	駐車場・駐輪所・ゴミ置場・バルコニー・シャッター付・BSアンテナ他

賃料	月額78,000円
共益費	全戸共通4,000円
敷金	無
礼金	賃料1.0ヶ月分
仲介手数料	賃料1.1ヶ月【税込】
契約期間	2年間
火災保険	加入義務有
賃貸保証	初期費用33,000円【税込】、月額賃料総額の2% 要加入
SHM ライフ サポート24	要加入:月額880円【税込】*月割(日割精算不可)
駐車場	有(月額7,350円【税込】)別契約
更新料	新賃料1ヶ月分
更新手数料	無

現況	11月下旬退室予定
入居可能日	12月中旬

その他備考
ペット飼育不可、楽器演奏不可、入居審査有
鍵交換費用は17,600円(税込)です。
退去時ハウスクリーニング費用(契約時支払)150,820円(税込)です。

Sha Maison Shop
(有)土呂不動産

信用と誠意で奉仕する
1983年6月創業

土呂駅東口駅前
さいたま市北区土呂町2-17-1

埼玉県知事免許(11)第1077号
“地元一筋”
(有)土呂不動産

https://www.torofudosan.co.jp/
TEL:048-666-2222 FAX:048-653-2591
(社)全国宅地建物取引業保証協会会員
(社)埼玉県宅地建物取引業協会会員

手数料負担割合	貸主 100%
手数料配分割合	借主 100%
取引態様	専任媒介
情報公開日	2024/11/4

その他

賃貸 マンション

賃料 **84,000**円

● 非課税 (税込)

交通 JR宇都宮線「土呂」駅徒歩4分

物件名称 **アプリコット**



FOR RENT

室内設備充実: 押入れは右記室内設備と●願ください!! システムキッチン(H3口コンロ) 電磁シャッター!! 13×18サイズ、巾どりの洗濯機 浴室テレビ(7インチ)!!

2013年5月築!!

オートロック!! オール電化!!

募集住戸: 303・304号室

賃料: 月額84,000円

共益費: 月額4,500円

*現況と図面が異なる場合は、現況優先といたします。



駐車場近隣あり

月額賃料: 7,000円

※2024年10月18日現在

賃貸住宅業界に、静かな大ニュース!

SHAI:55 採用!!



*現況と図面が異なる場合は、現況優先といたします。※先着順につき、万一、成約済の際はご了承くださいませ。

南向き庭月	南向き	南向き	南向き兼月
304 1LDK 47.56㎡	303 1LDK 44.24㎡	302 1LDK 45.05㎡	301 1LDK 47.56㎡
成約済	8.4万円	成約済	成約済
204 1LDK 47.56㎡	203 1LDK 44.24㎡	202 1LDK 45.05㎡	201 1LDK 47.56㎡
成約済	成約済	成約済	成約済

オーナー

Shai Maison SEKISUI HOUSE

積水ハウス施工、シャーマン!! 鉄骨造、マンションタイプ!!



通学区 大砂土小学校 徒歩 14 分 土呂中学校 徒歩 13 分

所在地 さいたま市北区土呂町2-59-3 (● 住居表示 地番)

構造	造	重量鉄骨造3階建
間取	取	1LDK
間取内訳	内	左図参照
専有面積	積	左図参照
築年	月	2013年5月

電気	道	東京電力(専用)
水道	ガ	公営水道(専用)
ガス	室	なし(オール電化)
室内設備	備	浴室テレビ(7インチ)、1318ユニットバス、浴室乾燥機、浴室シャワー、進歩システム、シャワーヘッドレジャー、エアコン1基、システムキッチン(H3口コンロ)、室内物干金物、TVモニター付インターホン、シャワートイレ、電動シャッター、SHADD55 他
その他設備	備	CATV、地デジ対応、インターネット光対応、オートロック、駐輪場、敷地内ゴミステッカー 他

賃料	共	左図参照
益費	金	全戸共通4,500円
礼金	金	無
礼金	料	賃料1ヶ月分
仲介手数料	料	賃料1.1ヶ月【税込】
契約期間	間	2年間
火災保険	有	加入義務有
賃貸保証	保	初期費用33,000円【税込】、月額賃料総額の2% 要加入
SHM ライフ SUPPORT24	要	要加入: 月額880円【税込】*月割(日割精算不可)
駐車場	場	無
更新料	料	新賃料1ヶ月分
更新手数料	料	無

現況 11月下旬退室予定

入居可能日 12月上旬予定

その他備考 ペット飼育不可楽器演奏不可、入居審査有 鍵交換費用は23,650円(税込)です。退去時ハウスクリーニング費用(契約時支払)は147,190円~50,820円(税込)です。

わかりやすい くらやすい めやす賃料

めやす賃料 表示 92,000円

めやす賃料とは賃料、共益費・管理費、敷引金、礼金、更新料を含み、賃料等条件の改定がないものと仮定して4年間借借した場合(定期借家の場合は、契約期間)の1ヶ月当たりの金額です。

※ 敷引金は、敷金の償却、保証金の償却など、預かった金額から必ず差し引くものをいいます。

※ めやす賃料は、消費者に適切な情報を提供するための表示であり、事業者に一時的に提供されるものではありません。

※ めやす賃料は、実際の支払額と異なる場合があります。詳しくは、不動産会社にご確認ください。

Shai Maison Shop

(有)土呂不動産

信用と誠意で奉仕する 1983年6月創業

土呂駅東口駅前 さいたま市北区土呂町2-17-1

埼玉県知事免許(11)第1077号

“地元一筋”

(有)土呂不動産

https://www.torofudosan.co.jp/

TEL: 048-666-2222 FAX: 048-653-2591

(社)全国宅地建物取引業保証協会会員 (社)埼玉県宅地建物取引業協会会員

手数料負担割合	貸主	借主	100%	その他
手数料配分割合	元付	寄付	100%	
取引態様	専任媒介			
情報公開日	2024/11/4			

マンション

土呂駅
81,000円

交通 JR宇都宮線土呂駅
徒歩3分
所在地 埼玉県さいたま市北区土呂
町1丁目15-6
面積 27.68㎡
階/階建 4/5
間取 1K
築年月 令和5年5月
管理費等 5,000円
保険料 要加入
駐車場 11,000円(要確認)
入居 令和06年11月中旬
構造 鉄筋コンクリート造
敷金 0ヶ月
礼金 12.15万円

特色 浴室乾燥機
洗面所独立
TVモニター付インターホ
ン
クロック
オートロック
ウォシュレット
都市ガス
バスタイレ別
バルコニー
エレベータ
BS
室内洗濯機置場
ダブルロック・ディンプル
宅配ボックス 他

マンション 402号室



物件番号 20340 図面と現況が異なる場合は現況を優先いたします。

[仲介]

マンション

土呂駅
74,000円

交通 JR宇都宮線土呂駅
徒歩5分
所在地 埼玉県さいたま市北区土呂
町1丁目41-4
面積 26.25㎡
階/階建 3/4
間取 1K
築年月 令和5年2月
管理費等 7,000円
保険料 要加入
駐車場 - (無)
入居 相談
構造 鉄筋コンクリート造
敷金 2ヶ月
礼金 1ヶ月

特色 インターネット対応
宅配ボックス
オートロック
浴室乾燥機
BS
CS
TVモニター付インターホ
ン
エアコン
追焚システム
ウォシュレット
エレベータ
24時間換気システム
ウォークインクローゼット
都市ガス 他

マンション 301号室



物件番号 20197 図面と現況が異なる場合は現況を優先いたします。

[仲介]

信用と誠意で奉仕する
1983年6月創業

土呂駅東口駅前
さいたま市北区土呂町2-17-1

埼玉県知事免許(10)第10777号

“地元一筋”「土呂不動産」

MAST Special Agent Toro Real Estate
Aim at Customer Satisfaction No.1

<http://www.torofudosan.co.jp/>

TEL: 048-666-2222 FAX: 048-653-2591

(社)全国宅地建物取引業保証協会会員
(社)埼玉県宅地建物取引業協会会員

広告有効期限: 2024/11/17

マンション

土呂駅
74,000円

交通 JR宇都宮線土呂駅
徒歩9分
所在地 埼玉県さいたま市北区土呂
町1丁目59-2
面積 26.8㎡
階/階建 3/4
間取 1K
築年月 令和4年2月
管理費等 6,000円
保険料 要加入
駐車場 12,100円(要確認)
入居 令和06年11月下旬
構造 鉄筋コンクリート造
敷金 1ヶ月
礼金 1ヶ月

特色 オートロック
エアコン
TVモニター付インターホ
洗面所独立
ウォシュレット
宅配ボックス
浴室乾燥機
CATV
インターネット対応
システムキッチン
バルコニー
シャンプードレッサー
駐車場
室内洗濯機置場 他

ラ・ルミールⅡ 301号室

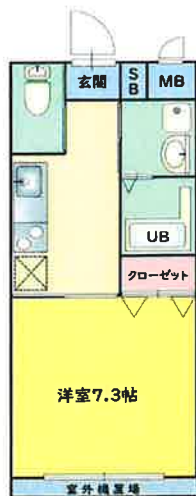

物件番号 19752

図面と現況が異なる場合は現況を優先いたします。

[仲介]

アパート

土呂駅
74,000円

交通 JR宇都宮線土呂駅
徒歩8分
所在地 埼玉県さいたま市北区土呂
町1丁目36-6
面積 26.93㎡
階/階建 1/2
間取 1K
築年月 平成17年10月
管理費等 5,000円
保険料 要加入
駐車場 8,800円(要確認)
入居 令和06年12月下旬
構造 軽量鉄骨造
敷金 0ヶ月
礼金 1ヶ月

特色 バストイレ別
室内洗濯機置場
バルコニー
浴室シャワー
浴室乾燥機
ウォークインクローゼット
CATV
TVモニター付インターホ
エアコン
システムキッチン
洗面所独立
シャンプードレッサー
オートロック
ウォシュレット 他

マリゴールド 108号室



物件番号 11085

図面と現況が異なる場合は現況を優先いたします。

[仲介]

信用と誠意で奉仕する
1983年6月創業

土呂駅東口駅前
さいたま市北区土呂町2-17-1

埼玉県知事免許(10)第10777号

“地元一筋”「土呂不動産」
MAST Special Agent Toro Real Estate
Aim at Customer Satisfaction No.1

<http://www.torofudosan.co.jp/>

TEL: 048-666-2222 FAX: 048-653-2591

(社)全国宅地建物取引業保証協会会員
(社)埼玉県宅地建物取引業協会会員

広告有効期限: 2024/11/17

シャームゾンショップ「地元一筋」土呂不動産

[2024/11/03]

広告有効期限：2024/11/17

土呂駅 **マンション** **70,000円**

交通 JR宇都宮線土呂駅 徒歩8分
所在地 埼玉県さいたま市北区土呂町2丁目92-16
面積 28.56㎡
階/階建 2/3
間取 1K
築年月 令和5年2月
構造 鉄骨造
管理費等 3,000円
駐車場 - (無)
入居 令和06年11月中旬
敷金 0ヶ月
礼金 1ヶ月

特色 **別** **洗** **吸** **WI** **追** **RS** **昇** **最** **角** **2**

物件番号 20289 [仲介]

土呂駅 **アパート** **67,000円**

交通 JR宇都宮線土呂駅 徒歩7分
所在地 埼玉県さいたま市北区土呂町1丁目41-7
面積 26.67㎡
階/階建 3/3
間取 1K
築年月 平成21年6月
構造 軽量鉄骨造
管理費等 3,000円
駐車場 - (無)
入居 即時
敷金 1ヶ月
礼金 1ヶ月

特色 **別** **洗** **吸** **WI** **追** **RS** **昇** **最** **角** **2**

物件番号 6627 [仲介]

土呂駅 **アパート** **70,000円**

交通 JR宇都宮線土呂駅 徒歩9分
所在地 埼玉県さいたま市北区土呂町2丁目35-5
面積 25.87㎡
階/階建 2/2
間取 1K
築年月 令和3年3月
構造 木造
管理費等 3,500円
駐車場 - (無)
入居 即時
敷金 0ヶ月
礼金 1ヶ月

特色 **別** **洗** **吸** **WI** **追** **RS** **昇** **最** **角** **2**

物件番号 19445 [仲介]

土呂駅 **マンション** **66,000円**

交通 JR宇都宮線土呂駅 徒歩3分
所在地 埼玉県さいたま市北区土呂町1丁目6-3
面積 30.4㎡
階/階建 4/6
間取 1K
築年月 平成21年1月
構造 鉄筋コンクリート造
管理費等 9,000円
駐車場 - (無)
入居 即時
敷金 0ヶ月
礼金 0ヶ月

特色 **別** **洗** **吸** **WI** **追** **RS** **昇** **最** **角**

物件番号 5270 [仲介]

- 別 バストイレ別
- 洗 室内洗濯機置
- 昇 エレベータ
- 2 2階以上
- 別 ガスキッチン
- 洗 ロフト
- 昇 エレベータ
- 2 築5年以内
- 吸 オール洋室
- 洗 TVモニター
- 昇 エレベータ
- 2 新築
- 追 追焚システム
- 洗 シャワー
- 昇 エレベータ
- 2 新築
- 昇 エレベータ
- 洗 シャワー
- 昇 エレベータ
- 2 新築
- 昇 エレベータ
- 洗 シャワー
- 昇 エレベータ
- 2 新築
- 昇 エレベータ
- 洗 シャワー
- 昇 エレベータ
- 2 新築

埼玉県知事免許(11)第10777号 (社)埼玉宅地建物取引業協会会員
(社)全国宅地建物取引業保証協会会員

有限会社土呂不動産
〒331-0804 埼玉県さいたま市北区土呂町2-17-1
TEL : 048-666-2222 FAX : 048-653-2591
URL : <https://www.torofudosan.co.jp/>
Email : info@torofudosan.co.jp



シャーマゾンショップ「地元一筋」土呂不動産



[2024/11/03]

広告有効期限：2024/11/17

土呂駅 **マンション** **65,000円**

交通 JR宇都宮線土呂駅 徒歩5分
所在地 埼玉県さいたま市北区土呂町2丁目5-3
面積 23.6㎡
階/階建 2/3
間取 1K
築年月 令和3年3月
構造 鉄骨造
管理費等 4,000円
駐車場 - (無)
入居 即時
敷金 0ヶ月
礼金 0.5ヶ月

リリ・盆栽 205号室

特色 **別** **汎** **洗** **洋** **吸** **道** **BS** **庫** **最** **角** **2**

物件番号 19454 [仲介]

土呂駅 **アパート** **62,000円**

交通 JR宇都宮線土呂駅 徒歩6分
所在地 埼玉県さいたま市北区土呂町2丁目75-9
面積 24.7㎡
階/階建 2/2
間取 1K
築年月 平成17年1月
構造 軽量鉄骨造
管理費等 3,000円
駐車場 6,600円 (空無)
入居 即時
敷金 0ヶ月
礼金 0ヶ月

Blanc Bleu(ブルーブル) 202号室





特色 **別** **汎** **洗** **洋** **吸** **道** **BS** **庫** **最** **角**

物件番号 14398 [仲介]

土呂駅 **アパート** **64,000円**

交通 JR宇都宮線土呂駅 徒歩1分
所在地 埼玉県さいたま市北区土呂町2丁目10-14
面積 34.23㎡
階/階建 1/2
間取 1DK
築年月 平成16年3月
構造 木造
管理費等 3,000円
駐車場 - (無)
入居 令和06年12月中旬
敷金 0ヶ月
礼金 0ヶ月

オム・M・ハツ 103号室

特色 **別** **汎** **洗** **洋** **吸** **道** **BS** **庫**

物件番号 4231 [仲介]

土呂駅 **アパート** **61,000円**

交通 JR宇都宮線土呂駅 徒歩4分
所在地 埼玉県さいたま市北区土呂町2丁目7-11
面積 23.02㎡
階/階建 2/3
間取 1K
築年月 平成30年10月
構造 木造
管理費等 4,000円
駐車場 - (無)
入居 令和06年12月上旬
敷金 0ヶ月
礼金 0ヶ月

ロイヤルデリス 202号室



特色 **別** **汎** **洗** **洋** **吸** **道** **BS** **庫**

物件番号 19175 [仲介]

- | | | | | | |
|------------------|-----------------|------------------|-----------------|-----------------|-----------------|
| 別 バストイレ別 | 汎 ガスキッチン | 洗 室内洗濯機置 | 洋 バルコニー | 吸 オール洋室 | 道 CATV |
| 吸 押入等収納 | 道 ウォークイン | BS ロフト | 最 エアコン | 角 TVモニター | 2 システムキ |
| BS 対面カウンタ | 道 追焚システム | BS 浴室シャワー | 最 シャンプード | 角 インターネッ | 2 オートロック |
| BS エレベータ | 道 駐車場 | 2 2階以上 | 最 最上階 | 角 角部屋 | 2 ペット飼育可 |
| 道 楽器演奏可 | 道 日当良好 | 2 築5年以内 | 最 新築 | 角 更新料無し | |

全国急ぎの売買・仲介・賃貸・コンサルティング
埼玉県知事免許(11)第10777号 (社)埼玉宅地建物取引業協会会員 (社)全国宅地建物取引業保証協会会員

地元一筋 土呂不動産
有限会社土呂不動産
〒331-0804 埼玉県さいたま市北区土呂町2-17-1
TEL: 048-666-2222 FAX: 048-653-2591
URL: <https://www.torofudosan.co.jp/>
Email: info@torofudosan.co.jp



シャーマゾンショップ「地元一筋」土呂不動産

[2024/11/03]

広告有効期限：2024/11/17

土呂駅 アパート **60,000円**

交通 JR宇都宮線土呂駅 徒歩5分
所在地 埼玉県さいたま市北区益裁町528-6
面積 20.61㎡
階/階建 1/3
間取 1K
築年月 令和4年8月
構造 木造
管理費等 3,000円
駐車場 無
入居 令和06年11月中旬
敷金 0ヶ月
礼金 0ヶ月

SORESTA(外) 益裁町 101号室



洋室 6.00帖



特色 **別** **洗** **吸** **追** **BS**
角 **P**

物件番号 20973 [仲介]

土呂駅 アパート **56,000円**

交通 JR宇都宮線土呂駅 徒歩10分
所在地 埼玉県さいたま市北区益裁町121-1
面積 24.84㎡
階/階建 1/2
間取 1K
築年月 平成15年11月
構造 木造
管理費等 3,500円
駐車場 11,000円(空有)
入居 令和06年11月下旬
敷金 0ヶ月
礼金 0ヶ月

ルル楼 103号室

洋8帖



特色 **別** **洗** **吸** **BS** **角** **P**
庫

物件番号 13693 [仲介]

土呂駅 マンション **57,000円**

交通 JR宇都宮線土呂駅 徒歩2分
所在地 埼玉県さいたま市北区土呂町2丁目10-28
面積 23.65㎡
階/階建 2/6
間取 1K
築年月 平成15年2月
構造 鉄筋コンクリート造
管理費等 6,500円
駐車場 - (無)
入居 即時
敷金 0ヶ月
礼金 0ヶ月

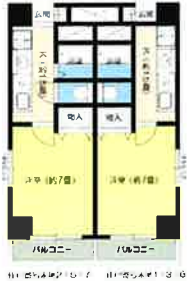
ルアートⅢ(ルアートⅡ外) 206号室

洋室(7.7帖)



特色 **別** **洗** **吸** **BS** **角**
昇 **階**

物件番号 6514 [仲介]

土呂駅 マンション **51,000円**

交通 JR宇都宮線土呂駅 徒歩8分
所在地 埼玉県さいたま市北区土呂町1丁目52-11
面積 26.12㎡
階/階建 3/3
間取 1K
築年月 平成18年7月
構造 鉄骨造
管理費等 3,000円
駐車場 - (無)
入居 令和06年11月上旬
敷金 0ヶ月
礼金 0ヶ月

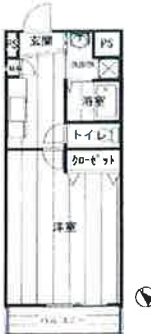
アツルルフェール岩波 302号室

洋室

特色 **別** **洗** **吸** **BS** **角**
階

物件番号 16836 [仲介]

- | | | | | | |
|-----------------|-----------------|-----------------|-----------------|-----------------|-----------------|
| 別 バストイレ別 | 洗 ガスキッチン | 洗 室内洗濯機置 | 洗 バルコニー | 吸 オール洋室 | 洗 CATV |
| 吸 押入等収納 | 洗 ウォークイン | 洗 ロフト | 洗 エアコン | 洗 TVモニター | 洗 システムキッ |
| 洗 対面カウンタ | 洗 追焚システム | 洗 浴室シャワー | 洗 シャンプード | 洗 インターネッ | 洗 オートロック |
| 洗 エレベータ | 洗 駐車場 | 洗 2階以上 | 洗 最上階 | 洗 角部屋 | 洗 ペット飼育可 |
| 洗 楽器演奏可 | 洗 日当良好 | 洗 築5年以内 | 洗 新築 | 洗 更新料無し | |

埼玉県知事免許(11)第10777号 (社)埼玉宅地建物取引業協会会員
(社)全国宅地建物取引業保証協会会員

地元一筋 土呂不動産
有限会社土呂不動産
〒331-0804 埼玉県さいたま市北区土呂町2-17-1
TEL: 048-666-2222 FAX: 048-653-2591
URL: <https://www.torofudosan.co.jp/>
Email: info@torofudosan.co.jp



マンション

(仮称) 北区東大成町2丁目303号室

土呂駅
138,000円

交通 JR宇都宮線土呂駅
徒歩16分
所在地 埼玉県さいたま市北区東大成町2丁目254
面積 42.12㎡
階/階建 3/3
間取 1LDK
築年月 令和6年12月
管理費等 5,500円
保険料 要加入
駐車場 - (無)
入居 令和06年12月上旬
構造 鉄骨造
敷金 1ヶ月
礼金 1.5ヶ月

特色 新築
バストイレ別
浴室シャワー
浴室乾燥機
ウォシュレット
洗面所独立
システムキッチン
室内洗濯機置場
エアコン
インターネット対応
オートロック
TVモニター付インターホ
バルコニー
宅配ボックス 他



物件番号 20965 図面と現況が異なる場合は現況を優先いたします。

[仲介]

マンション

Domino Stella A(トミノステラ) 301

土呂駅
121,000円

交通 JR宇都宮線土呂駅
徒歩18分
所在地 埼玉県さいたま市北区宮原町1丁目361-3
面積 50.15㎡
階/階建 3/5
間取 1LDK
築年月 令和7年3月
管理費等 9,000円
保険料 要加入
駐車場 16,500円 (空有)
入居 令和07年03月下旬
構造 鉄筋コンクリート造
敷金 1ヶ月
礼金 1ヶ月

特色 新築
バイク置場
角部屋
追焚システム
浴室乾燥機
ウォシュレット
洗面所独立
シャンプードレッサー
対面カウンターキッチン
クローク
室内洗濯機置場
オール洋室
都市ガス
エアコン 他

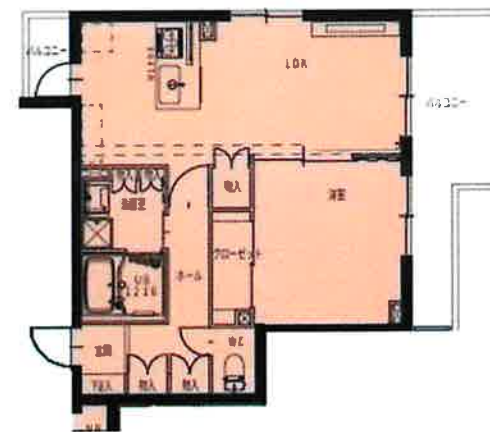

物件番号 20932 図面と現況が異なる場合は現況を優先いたします。

[仲介]

信用と誠意で奉仕する
1983年6月創業

土呂駅 東口 駅前
さいたま市北区土呂町2-17-1

埼玉県知事免許(10)第10777号

“地元一筋”「土呂不動産」
MAST Special Agent Toro Real Estate
Aim at Customer Satisfaction No.1

<http://www.torofudosan.co.jp/>

TEL: 048-666-2222 FAX: 048-653-2591

(社)全国宅地建物取引業保証協会会員
(社)埼玉県宅地建物取引業協会会員

広告有効期限: 2024/11/17

アパート

北° Ⅱ 202号室

土呂駅
105,000円

交通 JR宇都宮線土呂駅
徒歩19分
所在地 埼玉県さいたま市見沼区東
大宮1丁目10-7
面積 42.72㎡
階/階建 2/2
間取 1LDK
築年月 平成29年2月
管理費等 4,500円
保険料 要加入
駐車場 7,700円(要確認)
入居 令和06年12月中旬
構造 軽量鉄骨造
敷金 0ヶ月
礼金 1.5ヶ月

特色 バストイレ別
室内洗濯機置場
オール洋室
CATV
BS
押入等収納
エアコン
TVモニター付インターホ
システムキッチン
対面カウンターキッチン
浴室乾燥機
追焚システム
浴室シャワー
洗面所独立 他



物件番号 16546 図面と現況が異なる場合は現況を優先いたします。

[仲介]

マンション

Ⅱ 101号室

土呂駅
102,000円

交通 JR宇都宮線土呂駅
徒歩19分
所在地 埼玉県さいたま市北区東大
成町1丁目542-1
面積 42.61㎡
階/階建 1/3
間取 1LDK
築年月 令和7年2月
管理費等 7,000円
保険料 要加入
駐車場 無
入居 令和07年02月下旬
構造 重量鉄骨造
敷金 0ヶ月
礼金 2ヶ月

特色 バストイレ別
エアコン
シャンプードレッサー
オートロック
ウォークインクローゼット
TVモニター付インターホ
浴室乾燥機
追焚システム
ウォシュレット
エレベータ
宅配ボックス
1階住戸
CATV
BS 他

[完成予想図]



物件番号 20728 図面と現況が異なる場合は現況を優先いたします。

[仲介]

信用と誠意で奉仕する
1983年6月創業

土呂駅東口駅前
さいたま市北区土呂町2-17-1

埼玉県知事免許(10)第10777号

“地元一筋”「土呂不動産」

MAST Special Agent Toro Real Estate
Aim at Customer Satisfaction No.1

<http://www.torofudosan.co.jp/>

TEL: 048-666-2222 FAX: 048-653-2591

(社)全国宅地建物取引業保証協会会員
(社)埼玉県宅地建物取引業協会会員

広告有効期限: 2024/11/17

シャームゾンショップ「地元一筋」土呂不動産

[2024/11/03]

広告有効期限：2024/11/17

土呂駅 アパート **100,000円**

交通 JR宇都宮線土呂駅 徒歩6分
所在地 埼玉県さいたま市北区土呂町1丁目28-11
面積 41.59㎡
階/階建 2/3
間取 1LDK
築年月 平成27年8月
構造 軽量鉄骨造
管理費等 5,000円
駐車場 11,000円 (要確認)
入居 令和06年12月中旬
敷金 0ヶ月
礼金 1ヶ月

AP 17 201号室



特色 **別** **洗** **掛** **吸** **WI** **扇** **窓**
追 **RS** **庫** **角**
P

物件番号 15414 [仲介]

土呂駅 アパート **95,000円**

交通 JR宇都宮線土呂駅 徒歩11分
所在地 埼玉県さいたま市北区益裁町126-2
面積 46.04㎡
階/階建 1/2
間取 1LDK
築年月 平成31年2月
構造 木造
管理費等 3,000円
駐車場 10,000円 (要確認)
入居 即時
敷金 1ヶ月
礼金 0ヶ月

7 17 益裁 102号室





特色 **別** **扇** **洗** **掛** **吸** **WI** **扇** **窓**
追 **RS** **角** **角**

物件番号 18131 [仲介]

土呂駅 アパート **98,000円**

交通 JR宇都宮線土呂駅 徒歩8分
所在地 埼玉県さいたま市北区土呂町1丁目69-4
面積 59.21㎡
階/階建 3/3
間取 1LDK
築年月 令和2年3月
構造 木造
管理費等 2,800円
駐車場 7,700円 (無)
入居 即時
敷金 0ヶ月
礼金 1ヶ月

303号室

特色 **別** **扇** **洗** **掛** **吸** **WI** **扇** **窓**
追 **RS** **庫** **角**
最 **01** **02** **03** **04**

物件番号 18679 [仲介]

土呂駅 アパート **90,000円**

交通 JR宇都宮線土呂駅 徒歩10分
所在地 埼玉県さいたま市北区土呂町1丁目63-6
面積 36.43㎡
階/階建 2/3
間取 1LDK
築年月 平成28年6月
構造 軽量鉄骨造
管理費等 6,000円
駐車場 7,700円 (空無)
入居 令和06年11月上旬
敷金 0ヶ月
礼金 1ヶ月

Lobellia TORO I (01 7 17 I) 203号室



特色 **別** **洗** **掛** **吸** **WI** **扇** **窓**
追 **RS** **庫** **角**

物件番号 16062 [仲介]

- 別** バストイレ別
- 吸** 押入等収納
- 扇** 対面カウンタ
- 扇** エレベータ
- 扇** 楽器演奏可
- 扇** ガスキッチン
- WI** ウォークイン
- 追** 追焚システム
- 庫** 駐車場
- 日** 日当良好
- 洗** 室内洗濯機置
- ロ** ロフト
- BS** 浴室シャワー
- 階** 2階以上
- 02** 築5年以内
- 扇** バルコニー
- 扇** エアコン
- 扇** シャンプード
- 最** 最上階
- 03** 新築
- 吸** オール洋室
- 扇** TVモニター
- 扇** インターネッ
- 角** 角部屋
- 00** 更新料無し
- 扇** CATV
- 扇** システムキッ
- 扇** オートロック
- P** ペット飼育可

埼玉県知事免許(11)第10777号 (社)埼玉宅地建物取引業協会会員
(社)全国宅地建物取引業保証協会会員

地元一筋 土呂不動産
有限会社土呂不動産
〒331-0804 埼玉県さいたま市北区土呂町2-17-1
TEL: 048-666-2222 FAX: 048-653-2591
URL: <https://www.torofudosan.co.jp/>
Email: info@torofudosan.co.jp



シャームゾンショップ「地元一筋」土呂不動産

[2024/11/03]

広告有効期限：2024/11/17

土呂駅 アパート **89,000円**

交通 JR宇都宮線土呂駅 徒歩10分
所在地 埼玉県さいたま市北区土呂町1丁目62-9
面積 38.97㎡
階/階建 2/3
間取 1LDK
築年月 平成25年3月
構造 軽量鉄骨造
管理費等 5,000円
駐車場 7,700円(要確認)
入居 令和06年11月上旬
敷金 0ヶ月
礼金 1ヶ月

特徴 **別** 洗 器 吸 納 **W** **カ** **ワ** **フ**
シ **道** **BS** **IT** **庫**
2階

REGALEST 203号室



物件番号 12402 [仲介]

土呂駅 アパート **75,500円**

交通 JR宇都宮線土呂駅 徒歩17分
所在地 埼玉県さいたま市北区宮原町1丁目580
面積 37.13㎡
階/階建 1/2
間取 1LDK
築年月 平成21年3月
構造 木造
管理費等 3,300円
駐車場 7,700円(空有)
入居 令和06年11月中旬
敷金 2ヶ月
礼金 0ヶ月

特徴 **別** 洗 器 吸 納 **W** **カ** **ワ** **フ**
シ **道** **BS** **IT** **庫** **2階** **約**

102号室



物件番号 16226 [仲介]

土呂駅 アパート **87,000円**

交通 JR宇都宮線土呂駅 徒歩2分
所在地 埼玉県さいたま市北区土呂町1丁目15-26
面積 30.71㎡
階/階建 2/3
間取 1LDK
築年月 令和6年12月
構造 木造
管理費等 3,000円
駐車場 - (無)
入居 令和06年12月中旬
敷金 0ヶ月
礼金 0ヶ月

特徴 **別** **カ** **洗** **器** **吸** **納** **W** **カ** **ワ** **フ**
シ **道** **BS** **IT** **庫** **2階** **角**
最

REGALEST 橋(カ) リストガ(カ) 203号室



物件番号 20921 [仲介]

土呂駅 アパート **70,000円**

交通 JR宇都宮線土呂駅 徒歩17分
所在地 埼玉県さいたま市北区本郷町1288
面積 34㎡
階/階建 3/3
間取 1LDK
築年月 平成28年3月
構造 鉄骨造
管理費等 4,500円
駐車場 5,500円(要確認)
入居 即時
敷金 1ヶ月
礼金 1ヶ月

特徴 **別** **カ** **洗** **器** **吸** **納** **W** **カ** **ワ** **フ**
シ **道** **BS** **IT** **庫** **2階**
最

305号室



物件番号 20954 [仲介]

- 別 バストイ別
- カ ガスキッチン
- 洗 室内洗濯機置
- ワ バルコニー
- 吸 オール洋室
- カ CATV
- W 押入等収納
- W ウォークイン
- ロフト
- エアコン
- TVモニター
- システムキッ
- 対面カウンタ
- 追焚システム
- 浴室シャワー
- シャンプード
- インターネット
- オートロック
- エレベータ
- 駐車場
- 2階以上
- 最上階
- 角部屋
- ペット飼育可
- 楽器演奏可
- 日当良好
- 築5年以内
- 新築
- 更新料無し

全国最大の賃貸・仲介・投資・コンサルティング
地元一筋 土呂不動産
 "Serve with Balance and Faith"
 "For your Dream and Happiness"
 Special Agent (株)土呂不動産 MAST
 埼玉県知事免許(11)第10777号
有限会社土呂不動産
 〒331-0804 埼玉県さいたま市北区土呂町2-17-1
 TEL : 048-666-2222 FAX : 048-653-2591
 URL : <https://www.torofudosan.co.jp/>
 Email : info@torofudosan.co.jp

(社)埼玉宅地建物取引業協会会員
(社)全国宅地建物取引業保証協会会員

